ERBACHER HEXEN BLATT

Kampagne 2026/2027



ERBACHER HEXEN



Kampagne 2026/2027

Rathausstürmung
11.11.2026 um 11:11 Uhr
Marktplatz Erbach

Best Ager-Party
abgesagt
14.11 Uhr
Winzer von Erbach e.G.

Weihnachtsmarkt-Stand
29.11.2026
Marktplatz Erbach

Lebendiger Adventskalender
06.12.2026 um 17 Uhr
Erbacher WeinTreff

1. Sitzung
30.01.2027 um 18:33 Uhr
im kath. Pfarrzentrum

2. Sitzung
31.01.2027 um 15:33 Uhr
im kath. Pfarrzentrum

Nachtumzug
05.02.2027 um 18:11 Uhr

Kleiner Hexenkessel
09.02.2027 um 15:33 Uhr
im kath. Pfarrzentrum

Fassenachtsbeerdigung
10.02.2027 um 19:11 Uhr
Marktplatz

Erbacher Hexen; Markt 1; 65346 Eltville-Erbach



L. Jung Elektrotechnik GmbH

Eltviller Landstraße 26
65346 Eltville am Rhein

Werbung

Liebe Erbacher,
liebe Freunde der Erbacher Fassenacht,
liebe HeXen-Freunde,

wir freuen uns sehr Euch unser
23. ***"Erbacher HeXen-Blatt"***
für die Kampagne 2026/2027 zu präsentieren.

Um der Umwelt zu Liebe Papier zu sparen, gibt es unser HeXenblatt auch online auf unserer Webseite unter **www.erbacher-hexen.de**.

Schaut gerne auch auf **Instagram, Facebook** und **WhatsApp** vorbei - dort werdet ihr ebenfalls unsere Zeitung finden und bleibt immer auf dem Laufenden. Hier kommt ihr zu den jeweiligen Seiten - einfach mit der Handykamera einscannen:

Instagram Facebook WhatsApp Webseite

Auf der Rückseite des Hexenblattes findet ihr all unsere Termine auf einen Blick.

Wir wünschen Euch nun viel Spaß beim Durchstöbern!

IMPRESSUM

Verantwortlich für den Inhalt der Zeitung ist der Fassenachtsverein Erbacher HeXen, Erbach im Rheingau e.V.
Wir danken allen, die Fotos gemacht und Texte geschrieben haben und diese zur Veröffentlichung freigaben.

Wir danken herzlich allen Inserenten in unserem HeXenblatt.
Für den Inhalt der Anzeigen sind wir nicht verantwortlich.

Information zur Datenverarbeitung und Datenschutz gemäß DSGVO
Schriftverkehr zum Thema per Mail an datenschutz@erbacher-hexen.de
Datenschutz auf der Hompage http://erbacher-hexen.de/wordpress/?page_id=4057

Liebe Erbacherinnen und Erbacher,
liebe Närrinnen und Narren,

auch in der kommenden Kampagne dürfen wir uns über ein Jubiläum freuen, denn unser Männerballett „Die Glöckner" feiert sein 25-jähriges Bestehen. Man kann es kaum glauben, aber zwei Gründungsmitglieder tanzen heute noch mit. Insgesamt waren über die Jahre rund 30 Männer bei den Glöcknern aktiv. Sicher werden Sie bei unseren beiden Hexensitzungen das ein oder andere „alte" Gesicht wiedersehen. Sie dürfen gespannt sein.

In dem Ihnen vorliegenden Hexenblatt können Sie sich ein erstes Bild über unseren Verein verschaffen, der derzeit rund 230 Mitglieder hat, von denen rund 100, ob jung ob alt, groß oder klein auf der Bühne im nächsten Jahr zu bewundern sind.
Zu Ihrer Information haben wir ebenfalls unseren närrischen Fahrplan für die nächste Kampagne eingebunden, der aufgrund des sehr engen Zeitfensters in der Kampagne 2026/27 bereits kurz nach der Kampagneneröffnung mit unserer Best-Ager-Party bei den „Winzern von Erbach" startet. Zwei Sitzungen im katholischen Pfarrzentrum, unser Nachtumzug sowie die Kinderfassenacht folgen im neuen Jahr, bevor am Aschermittwoch nach der Fassenachtsbeerdigung die Narrenkappe wieder in der Fassenachtskiste verschwindet.

An dieser Stelle schon einmal ein herzliches Dankeschön an alle Helferinnen und Helfer sowie allen Aktiven auf der Hexenbühne, die mit großem Engagement, Energie und Kreativität einen wesentlichen Beitrag zum Gelingen unserer Veranstaltung beitragen. Ohne deren Einsatz wäre die Hexenfassenacht nicht möglich. Vielen herzlichen Dank.

Trotz aller negativen Schlagzeilen aus der Wirtschaft, dem Sozialwesen und den auf der Welt herrschenden Kriegen, lassen Sie uns positiv nach vorne schauen, denn auch in Zukunft wollen wir gemeinsam mit Ihnen das Brauchtum pflegen. Die Fassenacht ist hierbei ein wichtiger Teil unseres gesellschaftlichen Lebens. Und schließlich hilft uns der Humor die Lebensfreude auch in schwierigen Zeiten zu bewahren.

Freuen Sie sich daher auf eine tolle fünfte Jahreszeit mit den Erbacher Hexen. Wir wünschen Ihnen schon heute viel Freude zu der uns bevorstehenden Kampagne und verbleiben bis dahin mit einem dreifach donnernden Helau auf die Erbacher Fassenacht.

Thomas Nicole Karina Karlheinz





Liebe Freundinnen und Freunde der Erbacher Fassenacht,

Sie halten heute am 11.11. die neue Ausgabe des Erbacher Hexenblatts in den Händen. Eine liebgewordene Tradition in Erbach. Die Erbacher Hexen haben heute die Kampagne 2026/27 lautstark auf ihren Besen eingeläutet und das Erbacher Rathaus erstürmt. – Und die beste Nachricht: Der nächste Höhepunkt lässt nicht lange auf sich warten. Die Erbacher Hexen laden in drei Tagen, am 14.11., zur Best-Ager-Party in die Genossenschaft Winzer von Erbach ein. Im letzten Jahr wurde die Party nach einem neuen Konzept seit vielen Jahren zum ersten Mal wieder gefeiert und kam bei den Gästen gut an.

Auch die weiteren Höhepunkte, auf die Sie sich zurecht noch freuen, liebe Narren und Narhallesen, werden von den Erbacher Hexen mit Sicherheit liebevoll vorbereitet. Wir freuen uns alle schon auf die großen Fassenachtssitzungen, die in 2027 zum vierten Mal im PZ stattfinden und ganz im Zeichen des Jubiläums der „Glöckner" stehen werden, des Männerballetts der Hexen. Es feiert sein 25-jähriges Jubiläum sicher sehr ausgelassen.

In diesem Sinne wünsche ich allen Aktiven, den Helfenden und dem Publikum heitere Stunden, in denen Sie den Alltag hinter sich lassen, und rufe allen ein dreifach donnerndes HELAU zu!

Ihr
Patrick Kunkel
Bürgermeister
der Stadt Eltville am Rhein

Helau ihr lieben Narren da draußen!
Und ein Gude von uns als Erbacher Weinmajestäten Trio Svenja, Josefine & Theresa.
Uns verbindet nicht nur die Liebe zu unserer Heimat und den besten Tropfen Erbachs, wir alle drei schwingen auch leidenschaftlich gern das Tanzbein in unserer HeXengarde!
Drum lasst uns gemeinsam das feiern, was wir Erbacher am liebsten haben.
Unsre goldisch Fassenacht bei den Hexen, das Leben mit all seinen Höhen und Tiefen und natürlich unsere Winzer mit ihren guten Weinen.
Wir freuen uns schon drauf, den Garderock wieder fliegen zu lassen, die Gläser gemeinsam mit euch zu erheben & unsere 5. Jahreszeit zu feiern.
Bis dahin schonmal ein dreifach donnerndes Helau - auf uns Erbacher, auf die Hexen & auf unsere Erbacher Winzer!

Svenja, Josefine & Theresa



Der Vorstand

Ihr fragt euch, wer im Vorstand welches Amt besetzt?
Dann seid bereit, denn ihr erfahrt es jetzt:
Ganz oben an unserer Spitz'
ist Nicole Post als erster Vorsitz.
Gleich daneben, das ist ja aller Hand,
sitzt Larissa Rösgen als zweite Vorsitzende galant.
Als Jugendwartin ist Melanie Keim
in diesem Bunde die Nummer drei.
Mit Markus Linhart ist es ein Vierer,
er ist bei uns der zweite Kassierer.
Lucie Enders kann ebenfalls strahlen,
als erste Kassiererin kennt sie sich aus mit unseren Zahlen.
Louisa von Michalkowsky ist Nummer sechs,
als Pressewartin schreibt sie viel Text.
Auch Birgit Ruhl ist mittendrin,
denn sie ist die erste Schriftführerin,
mit Anna-Katharina Weritz an ihrer Seite
als Schriftführerin die Zweite.
Jens Weritz und Peter Bonertz sind einwandfrei
als unsere Zeugwarte wieder dabei.
Marie-Claire Linhart, Amelie Wagner und Karlheinz Kohl,
fühlen sich als Beisitzer wohl.
Wir alle zusammen wünschen Euch nun,
dass ihr an Fassenacht Spaß habt mit unserem Tun!
Drum kommt vorbei und feiert mit,
denn auch dieses Jahr wird es wieder ein Hit!
Helau und die Hexe fliiiiegt!!!!



Hinten v.l.n.r.: Melanie Keim, Amelie Wagner, Louisa von Michalkowsky, Larissa Rosgen, Lucie Enders, Nicole Post, Jens Weritz, Markus Linhart, Anna Katharina Weritz, Birgit Ruhl
Vorne v.l.n.r.: Peter Bonertz, Marie-Claire Linhart, Karlheinz Kohl

R+V
Generalvertretung
Alexandra Fiedler

Tschüss Rentenlücke.
Hallo Zukunft!

Mit dem **neuen AltersvorsorgeDepot der R+V** heute schon an später denken – mit der Aussicht auf **attraktive Zulagen**.

Wie das geht? Lassen Sie sich einfach **persönlich** zu den Themen Rente, Rentenlücke und Vorsorge beraten.



R+V Generalvertretung Alexandra Fiedler
Gutenbergstraße 9 • 65343 Eltville am Rhein
G_Generalvertretung.Fiedler@ruv.de
Telefon 06123 799792

Du bist nicht allein.

Werbung

Rathausstürmung

Am Dienstag, den 11.11.2025 standen wir HeXen auf dem Marktplatz bereit, um unsere Kampagne 2025/2026 feierlich zu eröffnen.

Das Rathaus war geschmückt und die Kindergartenkinder aus Rauenthal füllten mehr und mehr den Platz. Gute Musik und leckeres Essen sorgten bei jedermann, ob groß oder klein, für Vorfreude auf den großen Moment um 11 Uhr 11.

Nach dem gemeinsamen Countdown stürmten die Kindergartenkinder und der eigene HeXen-Nachwuchs das Rathaus. Schnell gab sich unser Bürgermeister Patrick Kunkel der Übermacht von so vielen Kinderhänden geschlagen. Den Erzieherinnen und den Kindern herzlichen Dank für Euren Einsatz im Namen der Erbacher Fassenacht!

So übernahmen wir HeXen, keine Frage, auch in diesem Jahr die Macht im Rathaus in Form des großen Schlüssels.

Danke an alle Freunde der Erbacher HeXen, die mit uns die Fassenacht gebührend begrüßt haben!

In diesem Sinne ein dreifach donnerndes Helau und die Hexe fliiiiiiegt!



„Tust Du auf deutsch-italienisch stehe,
musst Du zum Gaetano gehe."





Da Gaetano

Ristorante Alte Erbacher Scheune
Haupstrasse 31 · 65346 Eltville-Erbach
Tel. 06123 63636 · www.da-gaetano.com

Werbung



Lebendiger Adventskalender

Am Samstag, den 6. Dezember 2025, fand der *Lebendige Adventskalender* statt, den wir Hexen dieses Jahr im Weingut Lamm-Jung feierten.

Ab 17 Uhr wurden die Tore geöffnet und die Hexen hießen ihre Gäste willkommen. Bei Glühwein, Kinderpunsch und frisch gebackenen Waffeln der Hexengirls war für eine gemütliche Adventsstimmung gesorgt. Auch der Grill wurde angeheizt, sodass niemand hungrig bleiben musste.

Bald darauf wurde eine kleine Adventsgeschichte vorgelesen, der die Kinder gespannt zuhörten. Die Vorfreude auf den Nikolaus war kaum zu übersehen. Und dann war er tatsächlich da: Der Nikolaus kam gemeinsam mit Knecht Ruprecht vorbei! Die beiden erzählten von den Kinderbriefen, die sie von den Erbacher Kindern erhalten haben und nahmen sich viel Zeit für die jüngsten Gäste. Mit gemeinsamen Fotos und vor allem kleinen Geschenken sorgten sie für jede Menge strahlender Gesichter.

Doch der Nikolaus war nicht das einzige Highlight des Abends, denn die große Hexengarde begeisterte mit ihrem Auftritt und brachte mit ihrem energiegeladenen Tanz noch einmal richtig Schwung in den Abend.

So wurde der Nikolaustag bei den Erbacher Hexen zu einem rundum gelungenen Fest voller Freude, Gemeinschaft und weihnachtlicher Magie.







LAMM JUNG

Weingut Lamm Jung KG
Eberbacher Straße 50 - 65346 Eltville-Erbach
06123-7059300
www.lammjung-wein.de

**Helau Ihr Erbacher,
die Kampagne bei den
Hexen wird der Kracher.**

**Mit den besten Tropfen,
und sicherlich auch was
Leckeres mit Hopfen.**

**Die Spritpreise steigen munter,
der Weinkonsum geht leider runter.**

**Doch wir Winzer sagen fein:
Dann fahrt halt weniger
und trinkt mehr Wein.**

**Die Hexen fliegen, die Gläser sind voll,
so wird die 5te Jahreszeit wieder toll.**

**Bei Lamm Jung gibt's
den passenden Sekt und Wein,**

**Erbach Helau -
schenkt kräftig ein.**

Werbung

Best-Ager-Party

Alte Tradition – neues Konzept!
Die Best-Ager-Party kehrte 2026 endlich zurück!

Manchmal braucht es den passenden Moment und die richtigen Partner, um eine gute alte Tradition wieder aufleben zu lassen. So ist es auch bei unserer Best-Ager-Party, die nach einigen Jahren Pause am 24.01.2026 endlich ihr Comeback feierte!

Gemeinsam mit den Winzern von Erbach e.G. brachten wir die einst so beliebte Party in ihre Kelterhalle. Besser könnte die Atmosphäre kaum sein: Zwischen Fässern und Tanks wird getanzt, gelacht und gefeiert. Einfach eine gute Party mit Musik, Freunden und natürlich leckerem Erbacher Wein.

Da die Party ein voller Erfolg war, wird es sie natürlich auch in dieser Kampagne geben! Dieses Jahr findet die Best-Ager-Party bereits am **14.11.2026** als Auftakt zur kommenden Kampagne statt. Ein großes Dankeschön geht daher an die Winzer von Erbach e.G., die uns wieder die Möglichkeit geben, die Kelterhalle für unsere Veranstaltung zu nutzen!



V.l.n.r.: Dieter Berghorn, Jost Keim, Melanie Keim, Ronald Müller-Hagen, Nicole Post, Daniel Klärner, Louisa von Michalkowsky (Bild von Andrea Knaak)



DJ Klangkörper Rappe & Deedz



Werbung



Nachtumzug

Ein voller Erfolg war wieder unser Nachtumzug durch die Erbacher Straßen! Am Freitag, den 13.02.2026 war es endlich soweit und Erbach erstrahlte erneut in wunderschönen Farben. Nicht nur die Fußgruppen und Wagen haben keine Kosten und Mühen gescheut, um ihre aufwendig designten und mühevoll erarbeiteten Kostüme und Bauten leuchten zu lassen, sondern auch die Zuschauer haben fröhlich geglitzert und geleuchtet. Es war ein wirklich schönes Spektakel, ob für unsere Gäste oder auch für uns als Mitlaufende!

Wir sind immer noch überwältigt und zugleich überglücklich, wie gut der Nachtumzug angenommen wird. Sowohl die Gruppen, die dabei sind, als auch die Zuschauer sind einfach der Hammer! Vielen Dank dafür!

Auch die After-Zug-Party auf dem Parkplatz am WeinTreff wurde wieder zum Highlight. Bei gutem Erbacher Wein von Weinhof Martin, Bier und Bratwurst wurde ausgiebig gefeiert und der Parkplatz zur Tanzfläche erklärt.

Wir freuen uns schon sehr auf die kommende Kampagne, denn der Erbacher Nachtumzug wird zur Tradition! In diesem Jahr wird Erbach am Freitag, den **5. Februar 2027** zum Leuchten gebracht!

Darauf ein dreifach donnerndes Helau und die Hexe fliiiiiiegt!!!



MARTIN
RHEINGAU

Willst Du eine Fete feiern
und Dich nicht daheim 'rum eiern,
die passende Location hier vor Ort,
ist der WEINHOF MARTIN, drauf mein Wort.

Auch Deine Freunde aus der Ferne
beherbergen wir nur allzu gerne,
in zwei Ferienwohnungen direkt im Haus
oder auf dem WoMo Platz in der Bachhöll draus.

BACHHÖLLER WEG 4 • 65346 ERBACH • TEL.: 0 61 23 / 6 28 56 • WWW.WEINHOF-MARTIN.DE

Werbung

Kleiner Hexenkessel

Am Faschingsdienstag war es endlich so weit: Die Erbacher HeXen feierten mit dem „Kleinen Hexenkessel“ ihre erste reine Kindertanzsitzung – und die Premiere war ein voller Erfolg. Das PZ war bis auf den letzten Platz ausverkauft und die Stimmung unter den kleinen und großen Fassenachtsfans einfach überwältigend. Insgesamt acht Tanzgruppen aus dem gesamten Rheingau begeisterten das Publikum mit ihren tollen Tänzen, wunderschönen Kostümen und viel Leidenschaft. Mit dabei waren aus Winkel die Dotzelgarde, die Rieslinge und die Kindergarde, aus Mittelheim die Däumlinge sowie aus Hallgarten die Zappelfüße. Natürlich durften auch unsere vereinseigenen Gruppen – die Stoppelhopser, die Zauberfunken und die Hexengirls – nicht fehlen. Jeder einzelne Auftritt wurde mit großem Applaus gefeiert und keine Gruppe durfte die Bühne ohne eine Zugabe verlassen.

Ins Leben gerufen wurde der „Kleine Hexenkessel“ von unserer Jugendwartin Melanie Keim und unserer ersten Vorsitzenden Nicole Bonertz. Gemeinsam freuten sie sich riesig über die gelungene Premiere und den großartigen Zuspruch der vielen Gäste.

Charmant und mit viel guter Laune führten Thomas Kohl und Nicole Bonertz durch das Programm und sorgten dafür, dass der Nachmittag für Groß und Klein zu einem ganz besonderen Erlebnis wurde.

Doch nach dem letzten Tanz war noch lange nicht Schluss: Bei einer kleinen Tanzparty konnten alle Kinder noch einmal gemeinsam tanzen, lachen und den wunderschönen Nachmittag ausgelassen ausklingen lassen.

Ein herzliches Dankeschön gilt allen teilnehmenden Tanzgruppen, den vielen Besucherinnen und Besuchern sowie ganz besonders unseren zahlreichen Helferinnen und Helfern. Ohne euren Einsatz vor und hinter den Kulissen wäre eine solche Veranstaltung nicht möglich gewesen.

Die erfolgreiche Premiere hat gezeigt, wie viel Freude die Kinder an unserer Fassenacht haben. Wir freuen uns schon jetzt darauf, den „Kleinen Hexenkessel" auch in den kommenden Jahren gemeinsam mit euch zu feiern.



Aschermittwoch

Jede närrische Zeit muss einmal zu Ende gehen und so mussten wir schweren Herzens unsere Fassenacht am 18. Februar 2026 beerdigen.

Wie jedes Jahr traf man sich um 19 Uhr auf dem Marktplatz in Erbach. Ganz in weiß gekleidet und mit dem Klang der Trommel setzte sich unser Trauerzug in Bewegung, angeführt von unserer aufgebahrten Hexe. Das Jaulen und Wehklagen schallte durch die Gassen. Am Rhein angekommen, donnerte nach einer Ansprache ein letztes dreifaches „Helau!" auf die vergangene Kampagne. Anschließend stakste Jens Weritz mutig durch die überflutete Unterführung, um eine Flaschenpost traditionell dem Fluss zu übergeben. Der glückliche Finder darf sich über Freikarten für unsere nächste Sitzung freuen.

Nachdem die wunderschönen Tage, die hinter uns lagen, ordentlich betrauert wurden, wurde noch ein letztes Mal zum Abschluss der Kampagne 2025/2026 ausgiebig beim traditionellen Heringsessen gefeiert. In diesem Jahr fand dies wieder im katholischen Pfarrzentrum statt. Somit erhielt die goldisch Fassenacht einen gebührenden Abschluss.

Auch in diesem Jahr wird unsere Fassenachtsbeerdigung stattfinden. Kommt gerne am 10. Februar 2027 um 19 Uhr auf den Marktplatz, um unseren Trauerzug zu begleiten und dem traditionellen Heringsessen beizuwohnen. Für alle, die keinen Fisch mögen gibt es natürlich auch eine sehr leckere vegetarische Alternative!



Ihr Meisterbetrieb seit über 50 Jahren im Rheingau!

Fliesen-Steinmetz GMBH

FLIESENFACHGESCHÄFT · MARMOR · MOSAIK

65375 Oestrich - Winkel Stadtteil Hallgarten
Am Wiesenberg 5

Telefon: 0 67 23 - 53 95 Fax: 0 67 23 - 18 67
Mobil: 01 77 / 3 15 56 06
E-Mail: Info@Fliesen-Steinmetz.de

Werbung

Bier am Brunnen

Bei schönstem Wetter konnte in diesem Jahr endlich wieder Bier am Brunnen stattfinden. Nachdem es im Vorjahr aufgrund des heftigen Regens abgesagt werden musste, konnten die Erbacher Hexen am 30.08.2026 wieder auf dem Nepomukplatz zusammenkommen, um gemeinsam den Frühschoppen zu feiern.

Bei Bier und Bratwurst konnten die Zuschauer tolle Auftritte der Tanzgruppen begutachten: die große HeXengarde, die HeXengirls, die Stoppelhopser und der Showtanz boten alle eine grandiose Show.

Zwischen den Auftritten durfte selbstverständlich das Schunkeln nicht fehlen, für das unser lieber Charly mit seiner Musik sorgte. Vielen Dank an dieser Stelle an Dich!

Auch für unsere kleinsten Gäste war natürlich gesorgt. Sie freuten sich sehr über das Kinderschminken und die Glitzertatoos und schon bald spielten viele Feen, Rehe und Regenbögen zwischen den Tischen.

Auf so einen geselligen und wunderschönen Tag ein dreifach donnerndes Helau und die Hexe fliiiieeeeegt!!!

KOPP Umwelt
Reinigen. Recyclen. Entsorgen.



KOPP Umwelt GmbH Am Windpark 1 65321 Heidenrod-Kemel
fon (0)6124-725720 fax (0)6124-7257210
Betriebstätte Rheingau Draiserweg 26 65346 Eltville-Erbach
fon (0)6123-9222-0 fax (0)6123-4937
Recylinghöfe Mo-Fr 7:00–17:30 | Sa 7:00–12:00
welcome@kopp-umwelt.de | www.kopp-umwelt.de

Werbung


Technics







Hexe on Tour

In diesem Jahr flog unsere Hexe aus, im Sommer erkundete sie die Welt. Von der Nordsee über Italien bis zur Türkei flog sie mit ihrem Besen und ihrem schwarzen Kater bis sie sogar auf hoher See zu sehen war. Mit einem riesigen Segelschiff entdeckte sie das Meer. Bei „Bier am Brunnen" ließ sie es sich ebenfalls gut gehen und auf dem „Erbacher Erdbeerfest" schmeckte ihr die leckere Bowle besonders gut!

Verfolgen konnten wir unsere kleine Hexe über unsere Kanäle auf Instagram, Facebook und WhatsApp, denn hier teilte sie ihre Fotos mit uns und nahm uns so auf eine wundervolle Reise mit. Wer weiß, wo es sie noch hin verschlägt? Mit viel Glück trefft ihr sie an unseren Veranstaltungen, denn dort ist sie natürlich auch mit dabei!

CRASS

WIR WÜNSCHE EUCH 'NE GOLDISCH FASSENACHT!

Öffnungszeiten Vinothek

Donnerstag: 14.00 - 18.00 Uhr
Freitag: 14.00 - 18.00 Uhr
Samstag: 11.00 - 18.00 Uhr
oder nach Vereinbarung

Telefon 06123.63169
info@weingut-crass.de
@weingutcrass
Weingut Crass

ONLINESHOP



Werbung



Werbung









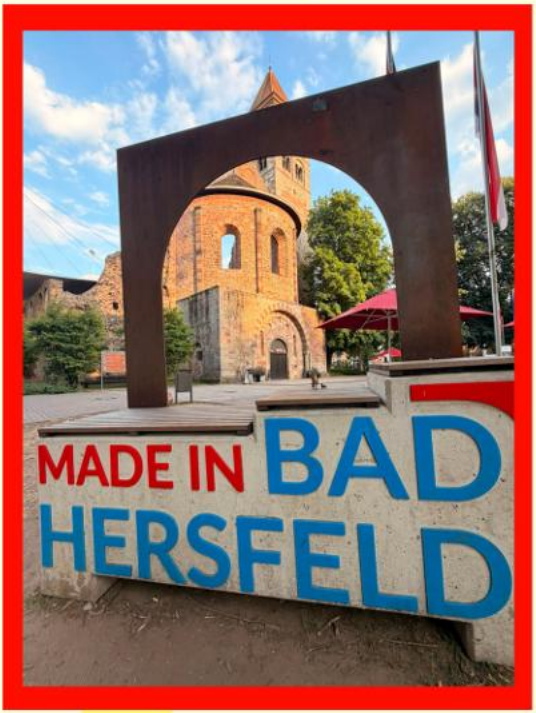



Suchsel - Finde die Hexe!





Fassenachtsverein »Erbacher HeXen« Erbach im Rheingau e. V.



Beitrittserklärung

Herr / Frau / Familie _____

Straße, Hausnummer _____

PLZ, Ort _____

Geburtsdatum _____

Telefon _____

Mail _____

Mitglied in der Intressengemeinschaft
Mittelrheinischer Karneval e. V. Im
Bund Deutscher Karneval e. V.
und der
Närrischen Europäischen Gemeinschaft
Vereinsregister-Nr. 5809,
Amtsgericht Eltville
Bankverbindung:
Rheingauer Volksbank
BIC: GENODE51RGG
IBAN: DE47 5109 1500 0000 0163 65
Anschrift: Markt 1
65346 Eltville am Rhein

Hiermit trete/n ich/wir mit Wirkung vom ..... dem Fassenachtsverein "Erbacher Hexen" Erbach im Rheingau e.V. bei.
Als monatlichen Beitrag zahle ich den von der Mitgliederversammlung beschlossenen Beitrag von:

• Kinder und Jugendliche bis 14 Jahre	2 €
• Jugendliche 14 - 24 Jahre	3 €
• Erwachsene	4 €
• Ehepaare und Paare im eheähnlichen Verhältnis	6 €
• Familien mit Kindern bis 24 Jahre	7 €

Ich ermächtige den Fassenachtsverein "Erbacher Hexen" Erbach im Rheingau e.V. widerruflich, den vereinbarten Beitrag jährlich vorab von dem unten genannten Konto im Lastschriftverfahren abzubuchen.
Die Bedingungen für die Teilnahme am Lastschriftverfahren erkenne ich an.

Kontoinhaber: _____

IBAN: DE___ ____ ____ ____ ____ ____

Bank: _____

_____/_____
Datum / Unterschrift des Kontoinhabers

Diese Beitrittserklärung kann ich innerhalb von 7 Tagen, bei einem Mitglied des geschäftsführenden Vorstandes, schriftlich widerrufen. Zur Wahrnehmung der Frist genügt die rechtzeitige Absendung des Widerrufs.

( ) **Einwilligung in den Informationsversand per E-Mail** (bei Einwilligung bitte Ankreuzen)
Mit der Angabe meiner E-Mail-Adresse erkläre ich mich damit einverstanden, dass mir der Verein Einladungen zu Mitgliederversammlungen, Termine sowie sonstige vereinsbezogene Informationen und Schreiben per E-Mail zusendet. Diese Einwilligung kann ich jederzeit mit Wirkung für die Zukunft beim Vorstand widerrufen.

_____/_____
Datum / Unterschrift





Suchsel - Auflösung

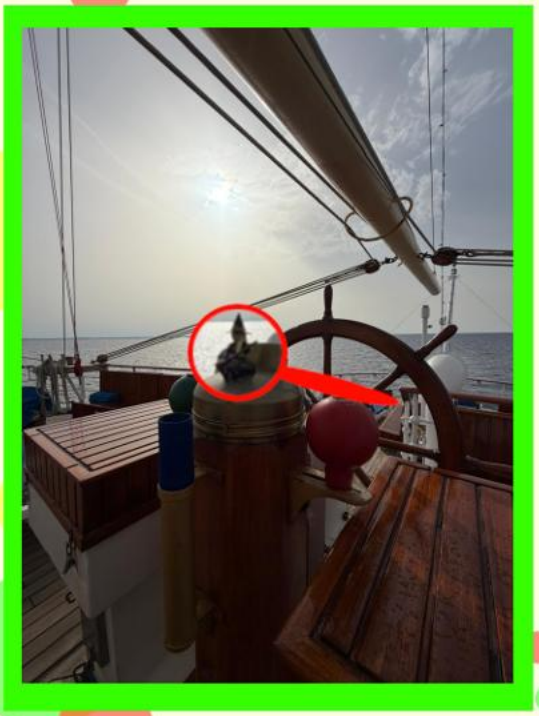



RHEINGAUER VOLKSBANK
nah | direkt | persönlich



Miteinander feiern

Wir machen den Weg frei.

Gerne unterstützen wir die Feste und Veranstaltungen in unserer Region.
Wir wünschen Ihnen eine närrische Zeit.

Ihre Rheingauer Volksbank

Die **Miteinander**Bank.



Werbung


Fassenachtsverein
ERBACHER HEXEN
Eindrücke der Sitzungen 2026


Fassenachtsverein
ERBACHER HEXEN



Eindrücke des Nachtumzugs 2026



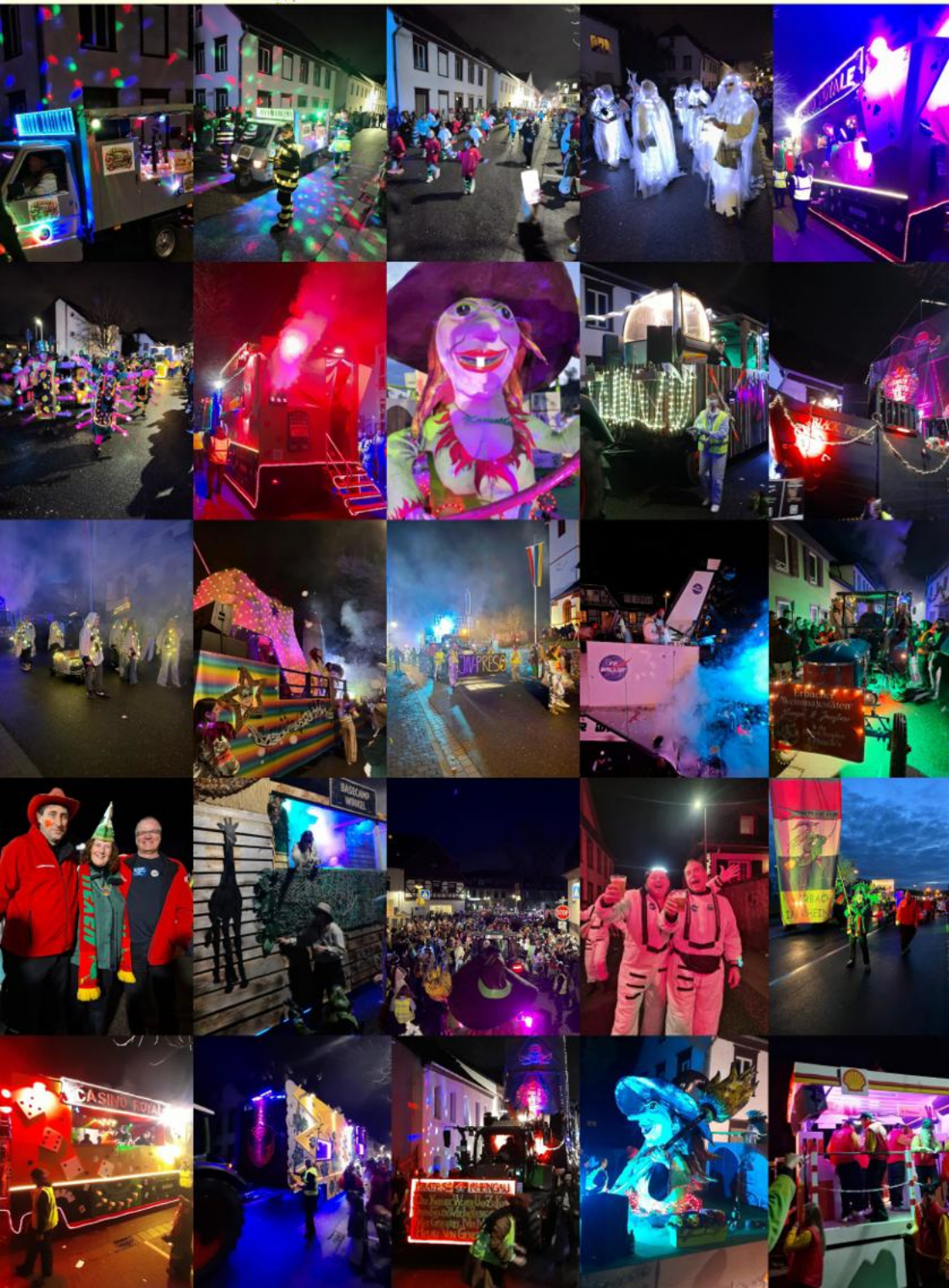
JIV-PRESS
CASINO ROYAL

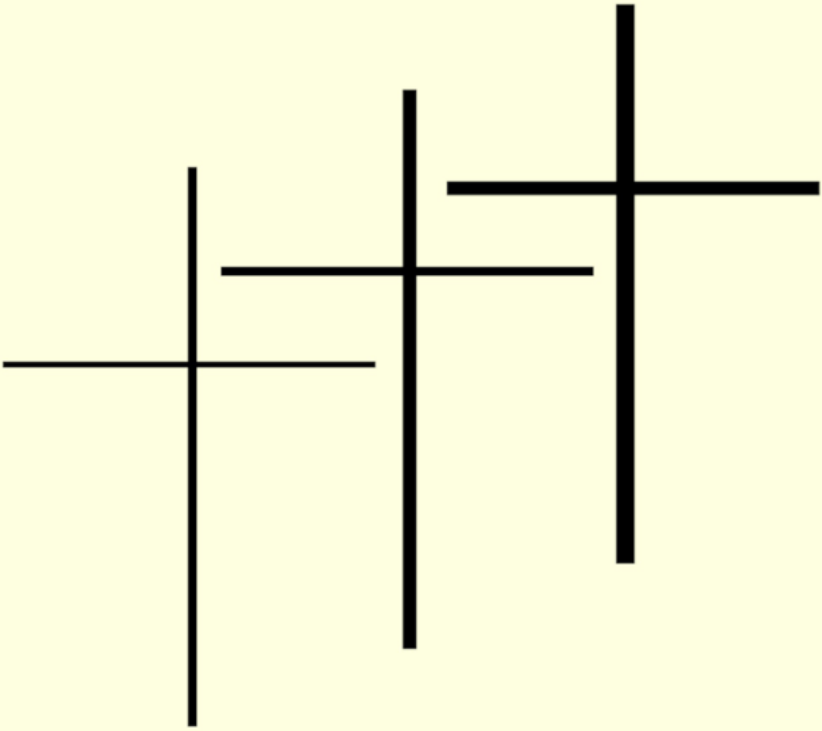

Wir gedenken in Ehrfurcht und
Dankbarkeit aller verstorbenen Mitglieder
unseres Vereins.

Fassenachtsverein "Erbacher Hexen"
Erbach im Rheingau e. V.

Zauberfunken

Achtung, Countdown läuft - 3...2...1,
die Zauberfunken, unsere "Kleinsten" des Erbacher Hexenvereins.

10 kleine Astronauten im Glitzerkleid,
sind für den Sternentanz bereit!

Sie hopsen von Venus bis zum Mars,
dieser Auftritt wird ein riesen Spaß!

Von 4-7Jahren ist unsere Crew,
sie fliegen zum Mond und winken Euch zu!

Mit Raketenspeed und Tanzeslust,
vertreiben sie nun jeden Frust!

Kathrin und Bettina haben die Mission fest in der Hand,
und die süßeste Crew der Galaxie entsandt.

Sie bändigen im Weltall einen bunten, lauten Haufen,
bei dem die Uhren einfach galaktisch anders laufen.

Wir freuen uns auf diese gigantische Schau,
mit den "Zauberfunken" - ein 3fach donnerndes Helau!



Hinten v.l.n.r.: Marie-Sophie Weritz, Emilia Louise Rösch, Lia Olivia Eisele, Emilia Bonanno, Melina Dahlmann
Vorne v.l.n.r.: Marie Paech, Emilia Georgina Morvilius, Juliane Kirchner , Sophia Kremer, Adeline Nichols
Trainerinnen: Bettina Besier (links), Kathrin Roder-Hofmann (rechts)

Pizzeria Rheinecke
da Maria



TELEFON: 06123-7992758

ÖFFNUNGSZEITEN:

TÄGLICH VON
17:30 - 22:00 Uhr

DIENSTAG & MITTWOCH
RUHETAG

Hauptstraße 10
65346 Eltville-Erbach

Werbung

Stoppelhopser

Helau ihr lieben Narren da draußе'
fertig sind wir mit unserer Pause.
Wir trainieren schon fleißig wie jedes Jahr
um euch zu entzücken, ist doch klar.

Zwei Stoppelhopser mussten gehen,
das Rad der Zeit bleibt nun mal nicht stehen.
Doch auch fünf Zauberfunken kamen zu uns
so starten wir mit 15 Kindern und die haben ordentlich Wums!

Seit Jahren schon Trainer, wie könnt es anders sein,
sind Jasmin Wagner und Melanie Keim.
Mit Schwung und Humor, mit Herz und Verstand,
führen sie die Kinder durchs Narrenland.

Dieses Jahr treibt es uns unter das Meer
unser neuer Tanz gibt wirklich viel her.
Wir freuen uns euch alles zu zeigen
und mit euch zu feiern beim närrischen Treiben.

Helau!



Hinten v.l.n.r.: Charlotte Boyer, Helena Bukvic, Lamija Mackic, Korja Obermann, Mira Besier, Fiona Lotz, Malin Berg
Vorne v.l.n.r.: Oskar Mertens, Josie Schmidt, Ronja Kehe, Freya Berg, Lotte Pawlik, Isbaell Motzko



Trainerinnen v.l.n.r.:
Melanie Keim, Jasmin Wagner



Werbung

Die HeXenGirls

Hört her, ihr Narren groß und klein,
die HeXenGirls fliegen wieder ein!
Wir sind zwölf Mädchen, stark und fein,
und zwei Trainerinnen - das muss so sein!
Sie üben mit uns Schritt für Schritt,
da hält am Ende jeder mit.
Ein neuer Tanz ist einstudiert,
auf der Bühne ausprobiert.
Mit Glitzer, Charme und HeXenkraft,
tanzen wir mit Leidenschaft!
Die nächsten Sitzungen steh'n bald an,
kommt vorbei und schaut uns an!



Werbung



Hinten v.l.n.r.: Viktoria Wermter, Lara Klärner, Sophie Mernitz, Friederike Althoff, Ema Morina, Ida Renn, Carla von Elz
Vorne v.l.n.r.: Sophie Schmelz, Emma Kebellus, Amelia Caserta, Enya Besier
Nicht auf dem Bild: Viktoria Wyszynski



V.l.n.r.: Sophia Eyer (Trainerin), Marlene Rathgeber, Anna Weritz (Trainerin)

Erbacherhof
Wagner WW Weritz
Fassenacht und Wein dazu –
da bleibt kein Auge trocken, juhu!
Ein Gläschen hier, ein Gläschen fein,
so muss die Fassenacht wohl sein!
In diesem Sinne ein
3fach donnerndes Helau der
ERBACHER HEXEN vom
Weingut Wagner-Weritz
Eberbacher Str. 90-94 * 65346 Erbach
Werbung

Große HeXengarde & Showtanz

Helau ihr Närrinnen und Narren!
Auch in diesem Jahr sind wir am harren,
denn als große „Erbacher HeXengarde“
steckten wir gerne eine Milliarde
Stunden in unsere Tänze,
um an Fassenacht für euch zu glänzen!

An den Sitzungen tanzen wir gerne,
drum bleibt nicht in der Ferne!
Holt euch eure Sitzungskarten
und lasst uns gemeinsam in die Fassenacht starten!

Auch am Umzug werden wir funkeln,
denn dieser ist wieder im Dunkeln.
Drum kommt vorbei, verpasst es nicht
und seht unsere Kostüme im Licht!

Dabei ist natürlich auch unser Showtanz,
in „Gut & Böse“ zeigte er letztes Jahr tolle Eleganz.
Das neue Thema bleibt für euch noch mysteriös,
doch eins sei gesagt, es wird pompös!

Drum kommt vorbei und seid bereit,
wenn es endlich wieder heißt:
Helau und die Hexe fliiiiiiiegt!!!



HeXengarde v.l.n.r.: Lea Lillmanntons, Isabella Albrecht, Louisa von Michalkowsky, Svenja David, Josefine Crass, Theresa Thelen, Marie-Claire Linhart, Leni Klärner, Isabell Starke
Nicht auf dem Bild: Amelie Wagner

Hier kommt ihr zu unserem Instagram-Account



Trainer v.l.n.r.: Svenja David, Louisa von Michalkowsky, Amelie Wagner



Showtanz v.l.n.r.: Amelie Wagner, Jacqueline, Louisa von Michalkowsky, Theresa Thelen, Emily Sauer, Leni Klärner

Lackiererei Haberer GmbH
Meisterbetrieb seit 1995
Ihr Spezialist für Unfallreparaturen
... unsere Zuverlässigkeit für Ihre Zufriedenheit

Wir bieten unseren Kunden hervorragende Reparaturen in kurzer Zeit zu fairen Preisen!

- Schadensoforthilfe
- Fahrzeuglackierung
- Karosseriearbeiten
- Autoglas-Service
- Kleinschadenreparatur
- Unfallinstandsetzung und -abwicklung
- 3D-Achsvermessung
- Hol- und Bringservice
- Mechanikarbeiten (Inspektionen/ Ölwechsel)
- Karosserievermessung

Große Hub 4 · 65344 Eltville am Rhein · Tel. 0 61 23 - 937 490 · Fax -937 49 21
www.lackiererei-haberer.de
Bürozeiten: Mo. – Do.: 7.30 – 17.00 Uhr · Fr. 7.30 – 14.00 Uhr · Samstag nach Vereinbarung

Werbung

3x in Wiesbaden und Mainz-Kastel

VOLVO / NISSAN / LOTUS
Mit einem von HAESE gibt's die gute Laune serienmäßig.

Wir wünschen den Erbacher Hexen eine fröhliche Fastnachtszeit und allzeit gute Fahrt.

autohaus-haese.de

HAESE
VOLVO / NISSAN / LOTUS / POLESTAR / LYNK & CO

Werbung

Die Glöckner

Was waren das für 25 tolle Jahre!

Im Jahre **2002** trainierten fünf begnadete Männerkörper erstmals für ihren großen Auftritt auf der Hexensitzung. Denn was ist eine Sitzung ohne ein echtes Männerballett! Mit dabei waren Günter und Walter M., Peter B., Carlos G. sowie Karlheinz K., der auch die ersten beiden Jahre als Trainer fungierte. Mit dem Lied „Wenn die Glocken hell erklingen" betraten Nana Mouskouri und ihre vier Bodyguards in Trenchcoats und Sonnenbrille die Bühne und ließen beim Refrain die Glocken klingen. Somit war unser Name schnell gefunden.

Nachfolgend einige Erinnerungen aus 25 Jahre Männerballett der Hexen. In dieser Zeit waren rund 30 Männer bei den Glöcknern aktiv. Die nachfolgend genannten Glöckner waren mindesten 10 Jahre dabei bzw. sind heute noch auf der Bühne.

Bereits **2004** übernahm für 15 Jahre Nina D. das Training der Glöckner. Zum Song „You can leave your hat on" hatte sie sich für uns Männer eine tolle Choreografie ausgedacht. Doch dann kam die Generalprobe, die mit Kirchwein von Walter M. eingeläutet wurde. Der ein oder andere Tänzer genoss etwas zu viel des köstlichen Getränks, was bei der Probe zu kleineren Gleichgewichtsstörungen führte. Unsere neue Trainerin war an diesem Abend nicht von uns begeistert. Dennoch war der Auftritt am Samstag ein toller Erfolg und Nina D. war zufrieden. Neu in dieser Kampagne hinzugekommen und bis heute dabei: Dieter B..

Im Jahr **2005** kamen gleich drei neue Tänzer ins Männerballett, Rüdiger D., Detlef G. und Alex S. und konnten direkt zum „Traumschiff Surprise" ihr Können unter Beweis stellen.

2008 war sicher ein Highligt in der Geschichte der Glöckner. Zu Songs aus „Fluch der Karibik“ und einer gemeinsam mit der Hexengarde getanzten Zugabe, brachten wir nicht nur unsere Halle zum Kochen, auch auf dem Männerballettfestival in Rauentahl wurde stürmisch eine Zugabe gefordert. Auf die Frage der Moderatoren „Wollt ihr noch um 2:00 Uhr hier stehen?“ antwortetete der Saal mit mehrfachen kräftigen „Ja!“-Rufen. Da wir aber die erste Nummer an diesem Abend waren, wurde trotzdem keine Zugabe gewährt, was letztendlich dazu führte, dass die Moderatoren im Laufe des Abends mehr oder weniger um Zugaberufe „bettelten“. In diesem Jahr dazugekommen und bis heute dabei sind Markus L. und Markus B..

2010 war Mexiko unser Thema. Neben unseren wöchentlichen Trainings in der Aula der Sonnenblumenschule, übten wir diesen Tanz erstmals an einem Wochenende in der Sportschule des Südwestdeutschen Fußballverbandes e.V. in Edenkoben. Seit dieser Zeit, abgesehen von Corona, buchen wir jedes Jahr ein Trainingswochenende in der Sportschule.

2012 stieß Jens W. zu den Glöcknern und ist bis heute als Tänzer dabei. Mit Dieter B. stellt er bei Hebefiguren immer das Fundament dar. Als Schwerpunkt wurde in diesem Jahr „Die sieben Zwerge“ ausgewählt. Hier hatte Jens W. gleich seinen großen Auftritt. In einem sehr minimalistischen Katzenkostüm aus Lack und Leder beeindruckte er sofort das närrische Publikum.

2013 wurde es richtig heavy. Mit Hard Rock Musik, wie Hells Bells von ACDC, rockten die Männer als Zombis die Bühne und ließen dann doch zum Song „Kleine Taschenlampe brenn“ einen männlichen Engel über der Bühne schweben, was für uns schon eine technische Herausforderung darstellte. Aber Dieter B. fand auch hierzu eine Lösung.

Im Folgejahr, nach dem Weltmeistertitel unserer Nationalmannschaft und dem grandiosen 7 zu 1 gegen Brasilien im Halbfinale, war die WM in Brasilien unser Thema. Hierzu ist Markus L. nach China zum Einkaufen gereist, um die Nationaltrikots der deutschen und brasilianischen Nationalmannschaft zu kaufen. Vor Ort wurden diese jeweils längs der Hälfte auseinandergeschnitten und gemischt wieder zusammengenäht, so dass beim Auftritt, je nach Drehung der Tänzer, die Brasilianer bzw. die Deutsche „Mannschaft" zu sehen war.

Themen wie Turnvater Jahn oder die Feuerwehr folgten in den kommenden Jahren.

2019 konnten wir für ein Jahr Karina L. als Trainerin gewinnen. Mit ihr wurde das Gallische Dorf auf die Hexenbühne gebracht. Bei wilden Schlachten gegen die Römer konnte das närrische Auditorium Asterix und Obelix in Aktion sehen. Neu in diesem Jahr dazugekommen und bis heute dabei Thomas K..

2020 war das Jahr der Adler und nicht wenige Glöckner sind Fans der Eintracht Frankfurt. Daher war das Thema „Reise der Eintracht durch Europa" schnell gefunden. Auch wenn die Bayernanhänger die Schmach der Pokalniederlage mit dem Song „Zieht den Bayern die Lederhosen aus" tänzerisch mitverarbeiten mussten. In diesem Jahr übernahm Ines F. das Training und gibt bis heute das Kommando bei den Glöcknern an. Unsere Trainerin können wir heute noch zur Umsetzung des Themas beglückwünschen, denn das Erste was sie sagte: „Könnt ihr mir bitte einmal erklären, um was es hierbei überhaupt geht? Ich habe keine Ahnung von Fußball."

Dann kam leider Corona. Aber auch in dieser Zeit waren die Glöckner aktiv. Gemeinsam wurde ein Ausflug ins Taubertal für drei Tage geplant. Nach einem geführten Besuch im Fränkischen Freilandmuseum Bad Windsheim, einer Brauereibesichtigung und einem Rundgang durch Rothenburg ob der Tauber mit einem gemütlichen Mittagsessen, traten nach drei kurzweiligen Tagen die Männer wieder die Rückreise in unser schönes Erbach an.

2023 erfolgte dann unser verspätetes Jubiläum der Erbacher Hexen. Wie es sich gehört, hatten die Hexen zum Jubiläum auch ein Hexenpaar. Für alle Tänzer war klar, jetzt müssen wir unsere Hexenprinzessin Karina I, auf der Bühne von Thomas K. präsentiert, erobern. Neben der Prinzenrolle, dem König von Mallorca oder einem Schützenkönig, die sich mit viel Engagement und künstlerischem Ausdruck um die Hexenprinzessin bemühten, entschied sich ihre Majestät dann doch für den Hexenprinz, Markus L., welcher mit Begeisterung die Wahl annahm.

2024 folgte Walt Disneys Aladdin. Hierzu wurde für die Wunderlampe ein Berg mit kleiner Höhle gebaut. Dann reisten wir in den Weltraum um in den 80/90 Jahren zu landen. Für diesen Auftritt trugen wir tolle, „atmungsaktive“ Blouson Trainingsanzüge aus den 80zigern. Aber wir haben auch das nach 25 Glöcknerjahren mit viel Spaß und Begeisterung überstanden und schauen immer wieder gerne auf die gemeinsam von Freundschaft geprägten Jahre zurück.

Zwei Gründungsmitglieder tanzen heute noch mit. Schauen sie auf der Sitzung genau hin, denn 2027 haben wir natürlich wieder etwas für sie vorbereitet. Seien sie gespannt!


ERBACHER HEXEN
25 Jahre Glöckner


LOS




ERBACHER




Fassenachtsverein


ERBACHER HEXEN






ERBACHER HEXEN
RIP





Kampagnenorden 2027

Die Entwicklung der Orden zu närrischen Statussymbolen entspringt ursprünglich der ironischen Darstellung der königlichen Verdienstorden. Heute ist der Orden ein fester Bestandteil närrischen Brauchtums geworden und die Fassenachter sehen ihn als Belohnung für ihr Engagement in der närrischen Zeit an.
Mit dem Orden identifiziert sich der Narr mit seinem Verein und er trägt ihn als sichtbaren Beweis für sein großes Engagement in „der herrlichsten Nebensache der Welt".

Wissen muss man, dass Orden nicht verschenkt oder gekauft werden können. Es ist üblich, nur Orden der aktuellen Kampagne zu tragen.

Und so stehen der Hexenvorstand und die Ausschüsse im Sommer eines jeden Jahres vor der die Fassnachtswelt bewegenden Frage, „Wie soll unsern neue Orde aussehe? Welches Motiv habbe mer?"

Das war in diesem Jahr tatsächlich einmal ziemlich einfach, feiert doch unser Männerballett „Die Glöckner" ihr 25-jähriges Bestehen. Und so hat der Orden seine Glockenform erhalten und die „25" als Hinweis auf das Jubiläum. Natürlich darf unsere Hexe dabei nicht fehlen.

Der Orden bleibt metallfarben mit glänzenden und matten Oberflächen und bis auf die rote 25 wie eine Glocke. Damit würdigt er das Jubiläumsjahr unseres Männerballetts.





Werbung

Kampagnenorden 2026-2027

Auto haus BERTRAM GmbH
Am Klingenweg 8 · 65396 Walluf · Telefon 06123-99770
Ihr Kfz-Meisterbetrieb
& Toyota Spezialist
seit über 40 Jahren

Kfz-Werkstatt & Reparatur
Unfall-instandsetzung
Reifen & Räder
Inspektion & Wartung
TÜV / AU-Vorbereitung
Neu- & Gebrauchtwagen

www.auto-bertram.de
Werbung